Vespa Velutina, è allarme per il miele. Importante segnalare gli avvistamenti

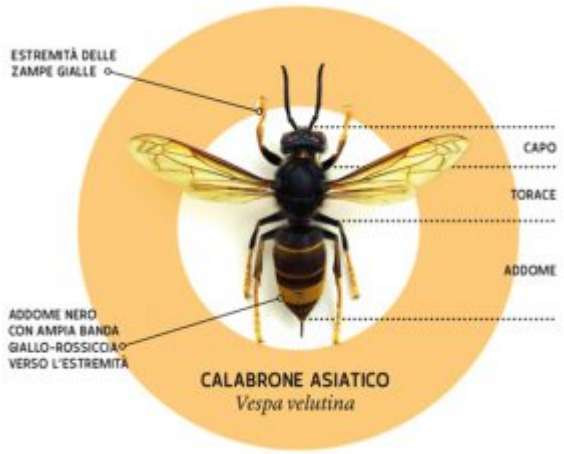

Nera, un'ampia banda tra il giallo e l'aranciato sulla parte terminale dell'addome e una stretta linea gialla sul primo segmento addominale, zampe nere con la parte terminale gialla, capo giallo/arancio. La v**espa velutina è la new entry delle specie aliene** e costituisce una minaccia serissima per le api e – di conseguenza – per il miele, la cui produzione è al minimo storico da anni.

Da giorni si susseguono gli appelli di agronomi e associazioni, che invitano chiunque avvisti un esemplare a segnalarlo prontamente alle autorità. L'esperienza insegna: **l'unica arma** contro quelle che abbiamo imparato ben presto a conoscere come specie aliene **è il contenimento, pena il dilagare della specie**.

Leggi l'articolo
Fonte: ilsole24ore FOOD